



SCI Campus Bellevue 20

282, boulevard Voltaire 75011

20-32, rue de Bellevue, 75019 Paris



PROJET
parcelle 000 DY 02

SCI Campus Bellevue 20

282, boulevard Voltaire 75011

20-32, rue de Bellevue, 75019 Paris



PROJET
parcelle 000 DY 02

ZEBRandCO
SAS d'Architecture
au capital de 50 000 €
16, Avenue de la Soeur Rosalie
75013 Paris
Siret : 808 484 745 00027 - ope 7111Z
N° ordre des architectes : 517521



SCI Campus Bellevue 20

282, boulevard Voltaire 75011

20-32, rue de Bellevue, 75019 Paris



ZEBRandCO
 SAS d'Architecture
 au capital de 50 000 €
 10, Avenue de la Soeur Rosalie
 75013 Paris
 Siret : 808 484 745 00027 - ape 7111Z
 N° ordre des architectes : S17521



SCI Campus Bellevue 20

282, boulevard Voltaire 75011

20-32, rue de Bellevue, 75019 Paris

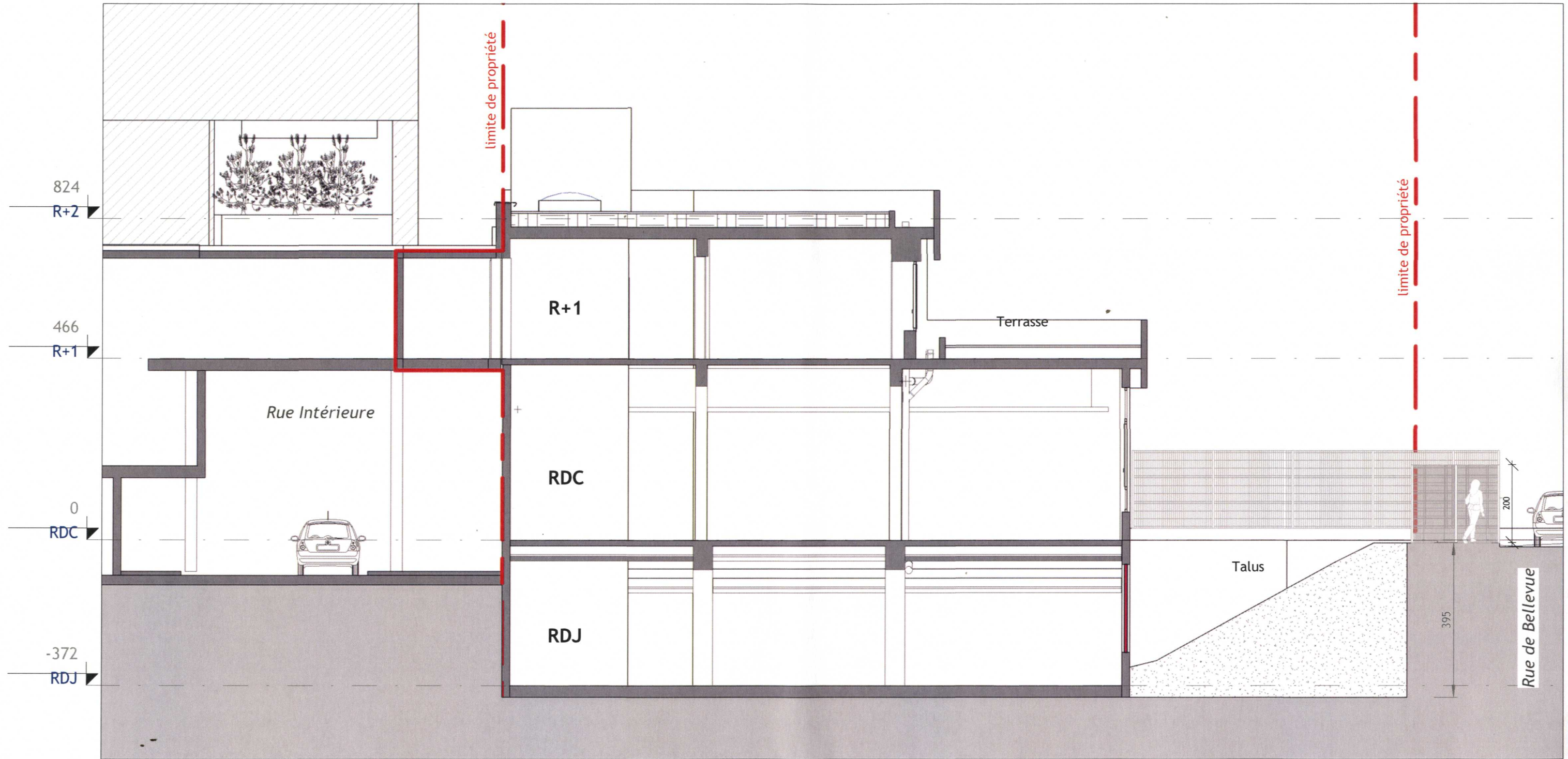

1 DP - EXI Coupe RDJ
Ech : 1 : 100

ZEBRandCO
SAS d'Architecture
au capital de 50 000 €
10, Avenue de la Soeur Rosalie
75013 Paris
Siret : 808 434 745 00027 - ape 7111Z
N° ordre des architectes : 317521

SCI Campus Bellevue 20

282, boulevard Voltaire 75011

20-32, rue de Bellevue, 75019 Paris

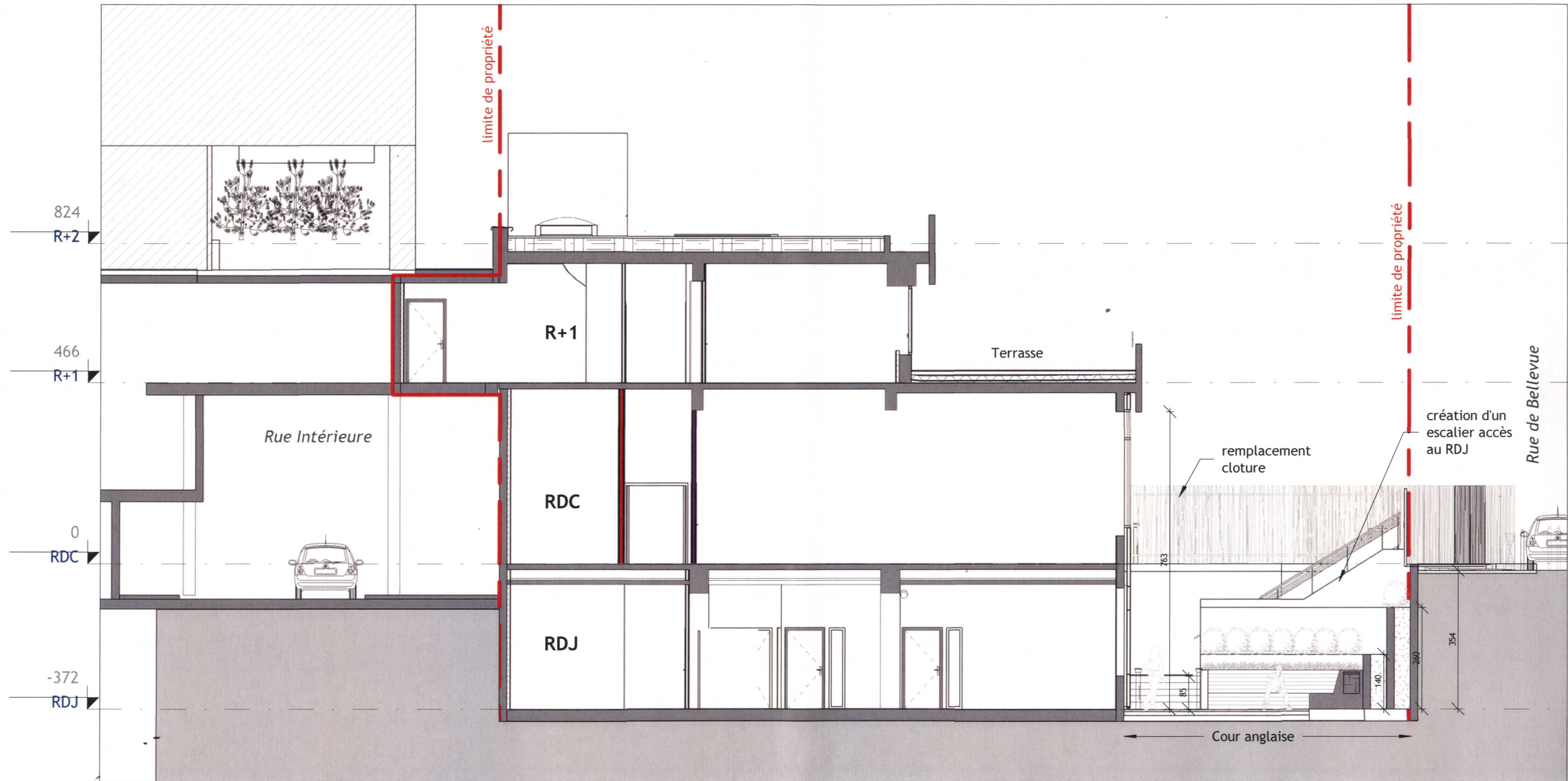

1 DP - PRO Coupe RDJ
Ech : 1 : 100

ZEBRandCO
SAS d'Architecture
au capital de 50 000 €
10, Avenue de la Soeur Rosalie
75013 Paris
Siret : 808 634 745 00077 - ape 7111Z
N° ordre des architectes : S17521

ZEBRandCO
10 avenue de la Soeur Rosalie - 75013 Paris
Tel : 01 55 90 10 10 didier@zebrandco.com

Coupe 1 - état projeté

DP 03.b

17/10/2017

1 : 100

PLAN MODIFICATIF ET
DOCUMENT COMPLEMENTAIRE

SCI Campus Bellevue 20
282, boulevard Voltaire 75011

Reçu
le 07 NOV. 2017

20-32, rue de Bellevue, 75019 Paris

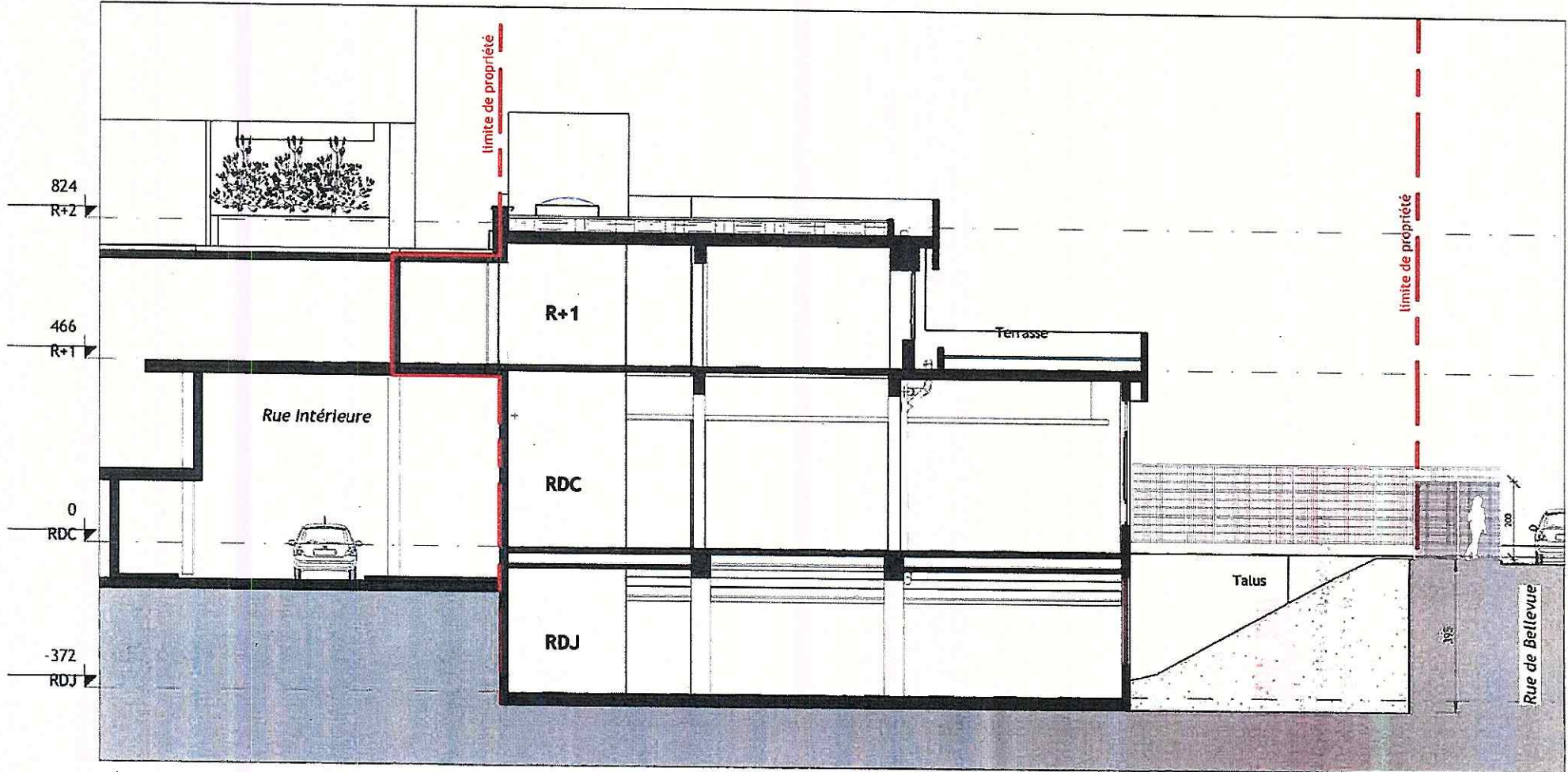

1 DP - EXI Coupe RDJ
Ech: 1:100

ZEBRandCO
10 avenue de la Soeur Rosalie - 75013 Paris
Tel: 01 55 90 10 10 didier@zebrandco.com

Coupe 1 - état existant

DP 03.a

ZEBRandCO
SAS d'Architecture
au capital de 50 000 €
10, Avenue de la Soeur Rosalie
75013 Paris
Siret: 608 404 745 00027 - Ogr 71112
N° ordre des architectes: 07821

[Signature] 17/10/2017
1:100

SCI Campus Bellevue 20

282, boulevard Voltaire 75011

PLAN MODIFICATIF ET
DOCUMENT COMPLEMENTAIRE

20-32, rue de Bellevue, 75019 Paris

Reçu
le **07 NOV. 2017**

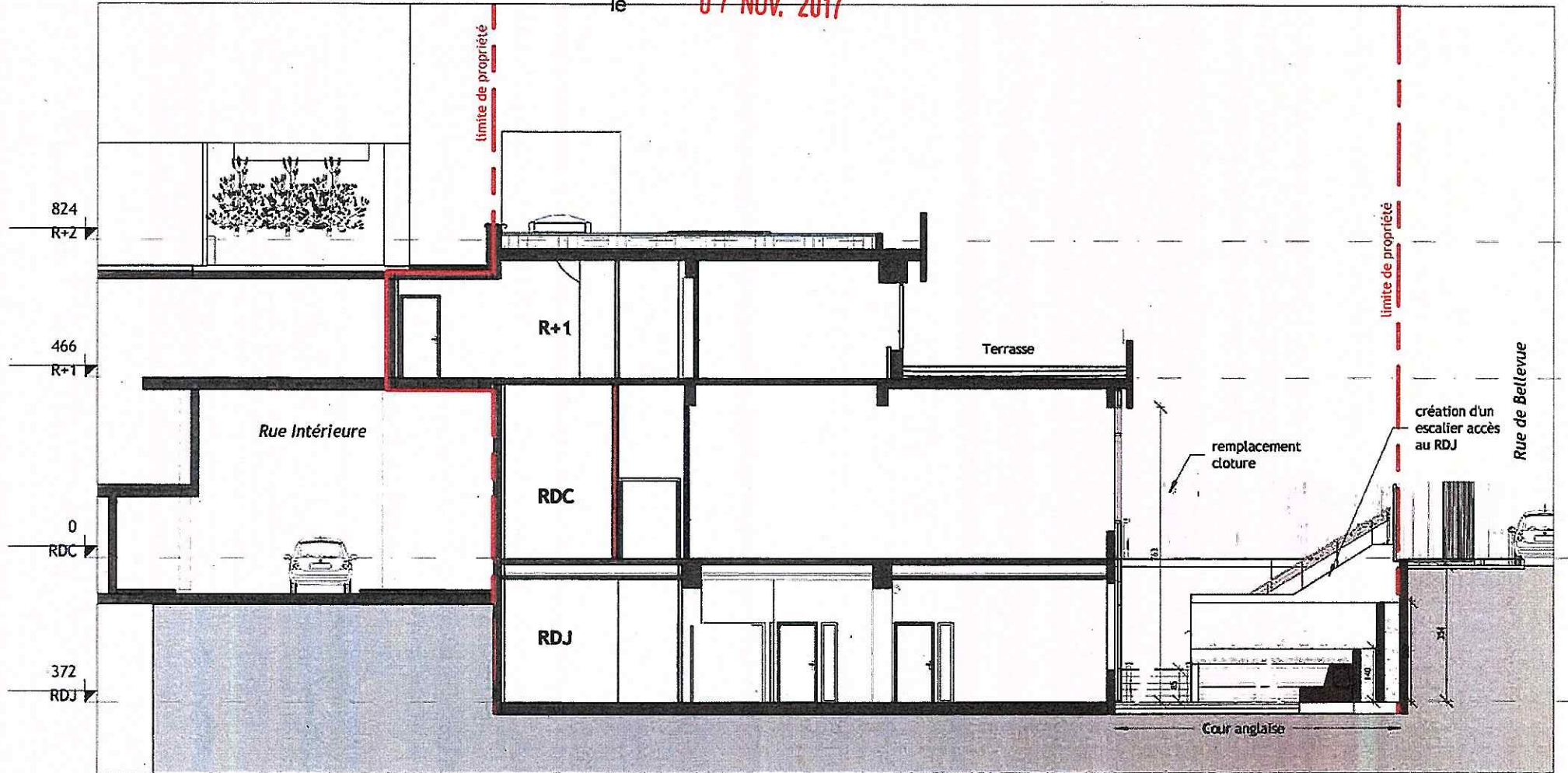

1 DP - PRO Coupe RDJ
Ech: 1:100

ZEBRandCO
10 avenue de la Soeur Rosalie - 75013 Paris
Tel: 01 55 90 10 10 didier@zebrandco.com

Coupe 1 - état projeté

DP 03.b

ZEBRandCO
SAS d'Architecture
au capital de 20 000 €
10, Avenue de la Soeur Rosalie
75013 Paris
Siret: 808 484 746 0007 - ape 7111Z
N° de déclaration des architectes: 612531
[Signature]
17/10/2017
1:100



SCI Campus Bellevue 20

282, boulevard Voltaire 75011

20-32, rue de Bellevue, 75019 Paris

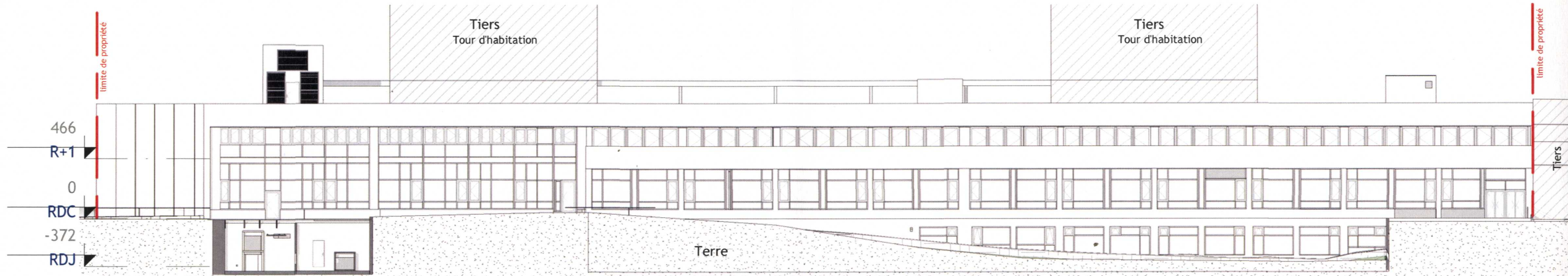

1 Façade rue Bellevue - Exi
Ech : 1 : 300

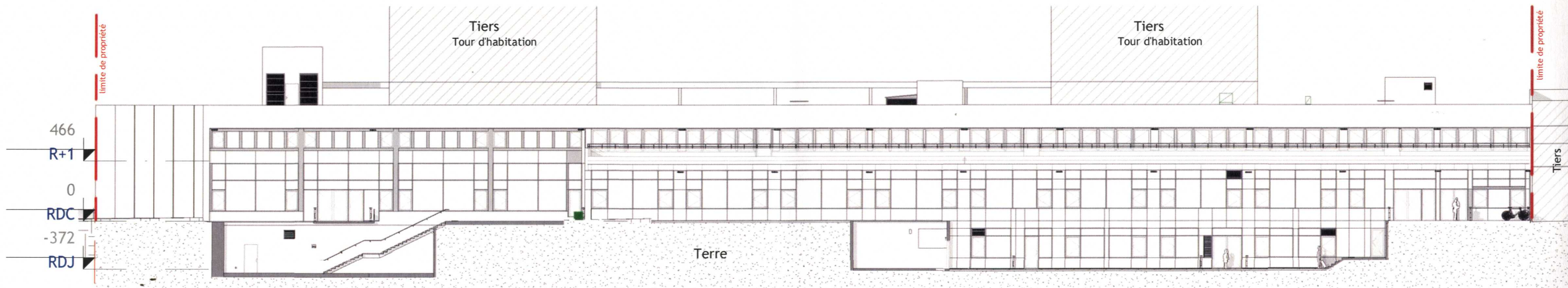

2 Façade rue Bellevue - Pro
Ech : 1 : 300

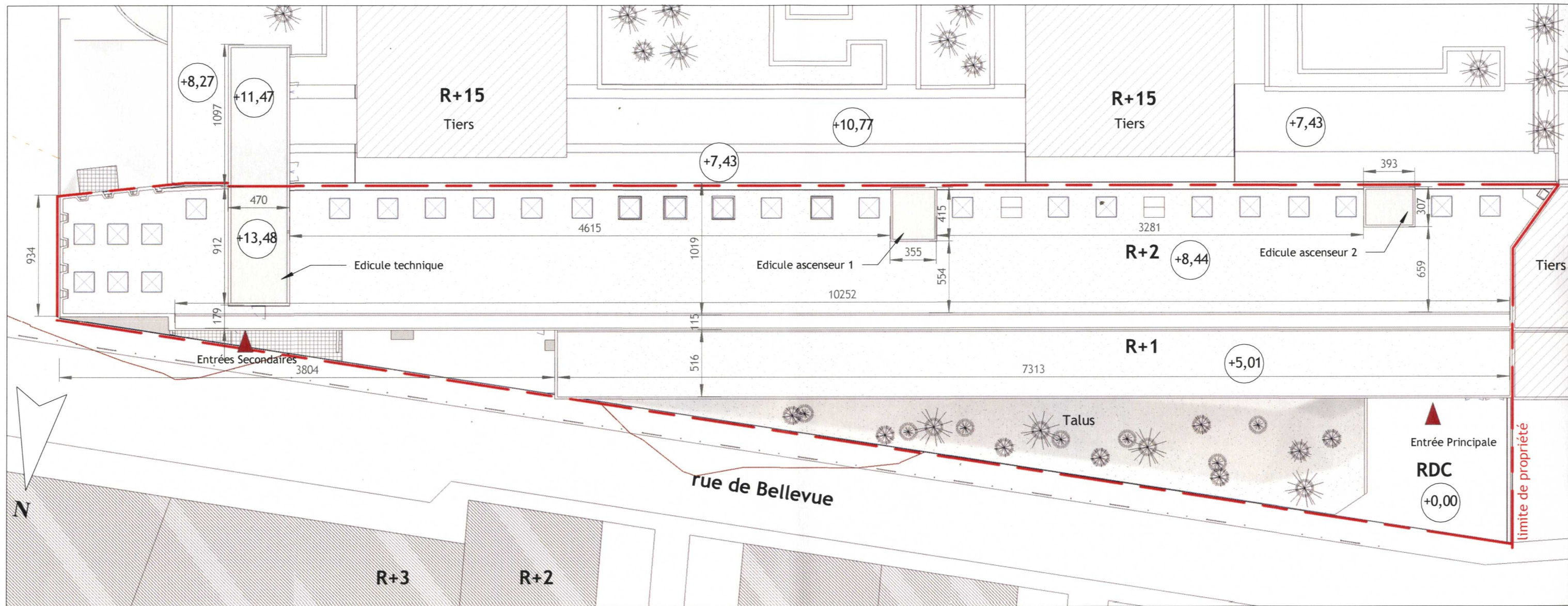

1 DP - EXI Plan de Toitures
Ech : 1:300

ZEBRandCO
SAS d'Architecture
au capital de 50 000 €
10, Avenue de la Soeur Rosalie
75013 Paris
Siret : 808 434 745 00017 - ape 7111Z
N° ordre des architectes : 517521

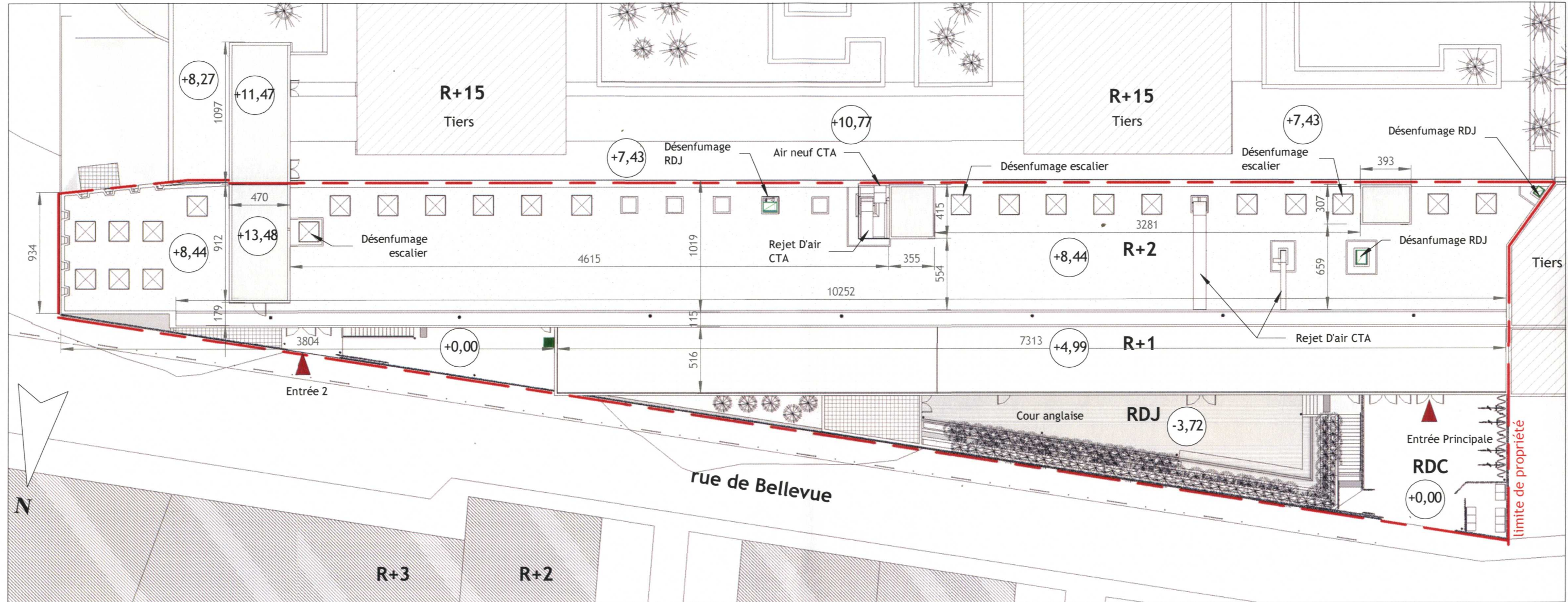

1 DP - PRO Plan de Toitures
Ech : 1 : 300

ZEBRandCO
SAS d'Architecture
au capital de 50 000 €
10, Avenue de la Soeur Rosalie
75013 Paris
Siret : 808 454 746 00017 - ape 7111Z
N° ordre des architectes : 517521

SCI Campus Bellevue 20
282, boulevard Voltaire 75011

20-32, rue de Bellevue, 75019 Paris

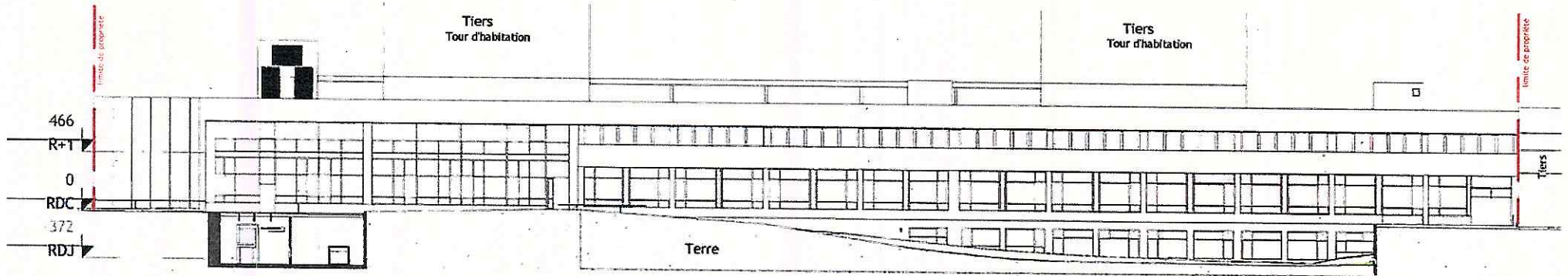

1 Façade rue Bellevue - Exi
Ech : 1 : 300

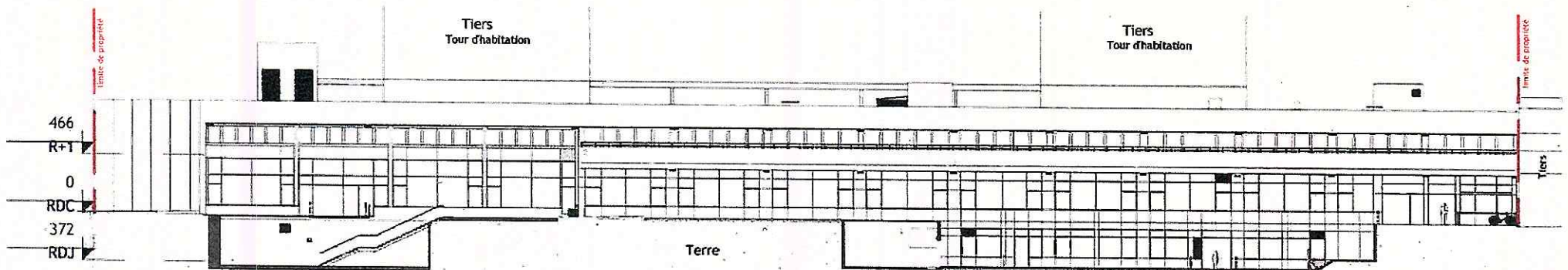

2 Façade rue Bellevue - Pro
Ech : 1 : 300

ZEBRandCO
10 avenue de la Soeur Rosalie - 75013 Paris
Tel : 01 55 90 10 10 didier@zebrandco.com

Façades existantes et projetées

DP 04.a

ZEBRandCO
SAS d'Architecture
au capital de 50 000 €
10, Avenue de la Soeur Rosalie
75013 Paris
Siret : 808 494 745 00017 - cpe 21112
N° ordre des architectes : 517521
17/10/2017
1 : 300



SCI Campus Bellevue 20

282, boulevard Voltaire 75011

20-32, rue de Bellevue, 75019 Paris

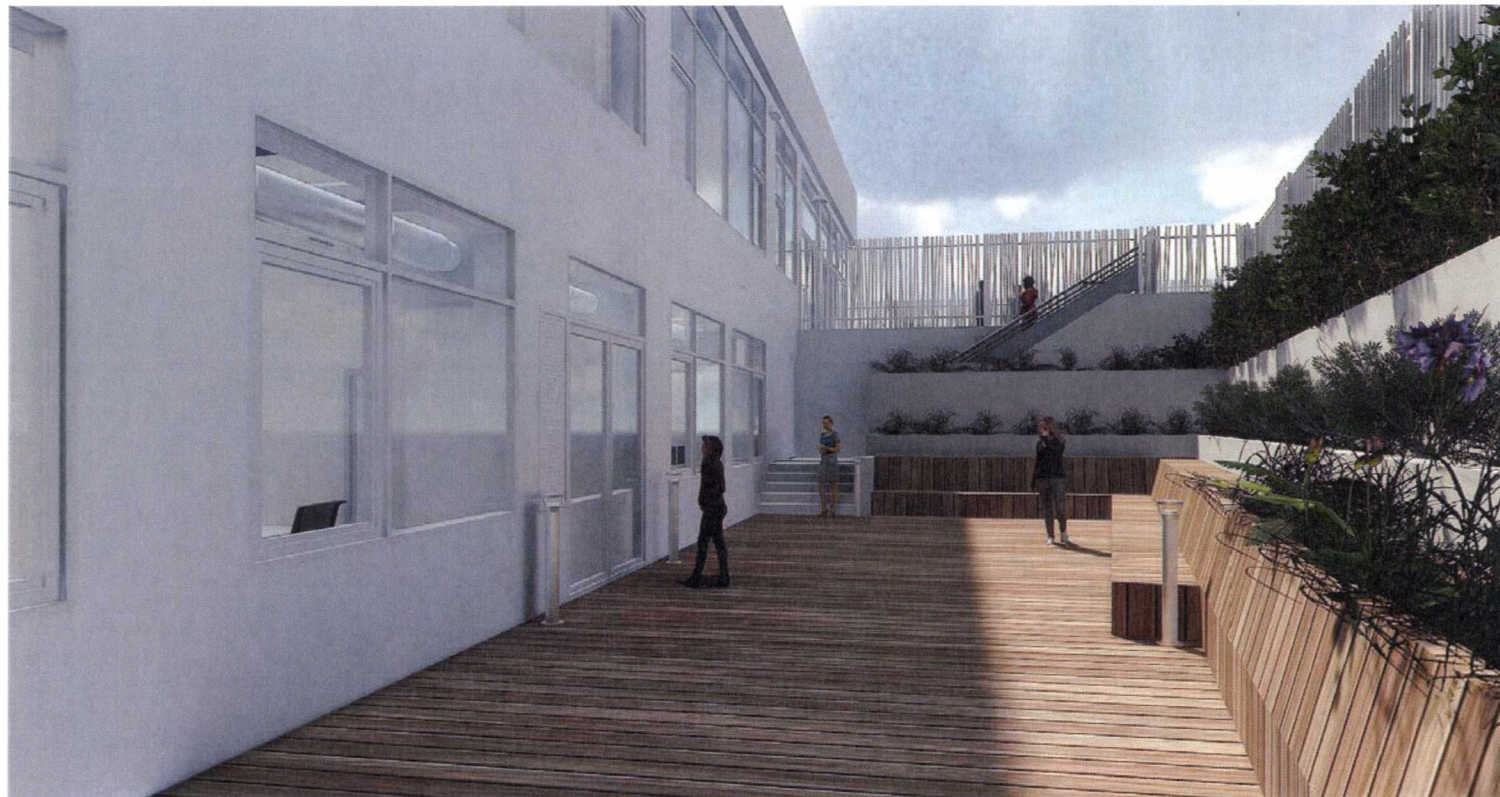

Vue A - Cour Anglaise



Vue B - Entrée Ecole 1

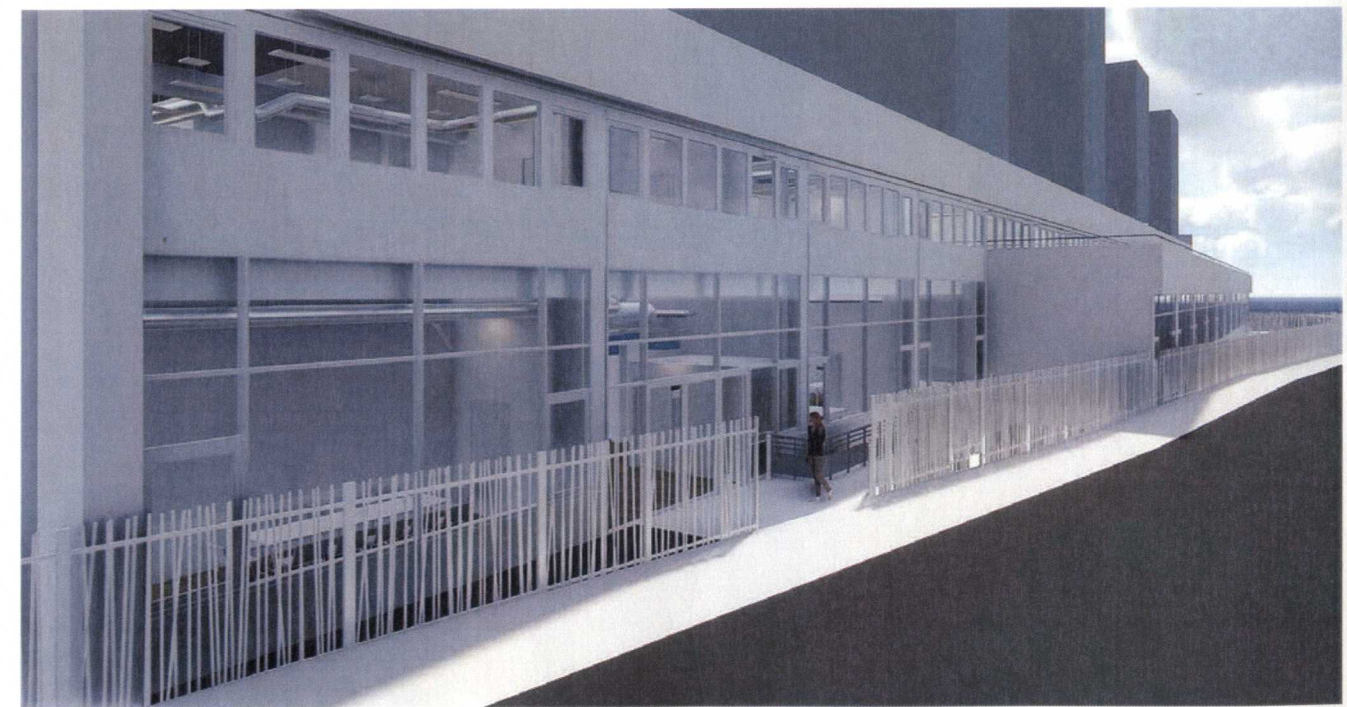

Vue C - Entrée Ecole 2

ZEBRandCO
SAS d'Architecture
au capital de 50 000 €
10, Avenue de la Soeur Rosalie
75013 Paris
Siret : 008 484 745 00027 - ape 7111Z
N° ordre des architectes : 817521

ZEBRandCO
10 avenue de la Soeur Rosalie - 75013 Paris
Tel : 01 55 90 10 10 didier@zebrandco.com

Représentation de l'aspect extérieur

DP 05

17/10/2017



SCI Campus Bellevue 20

282, boulevard Voltaire 75011

20-32, rue de Bellevue, 75019 Paris

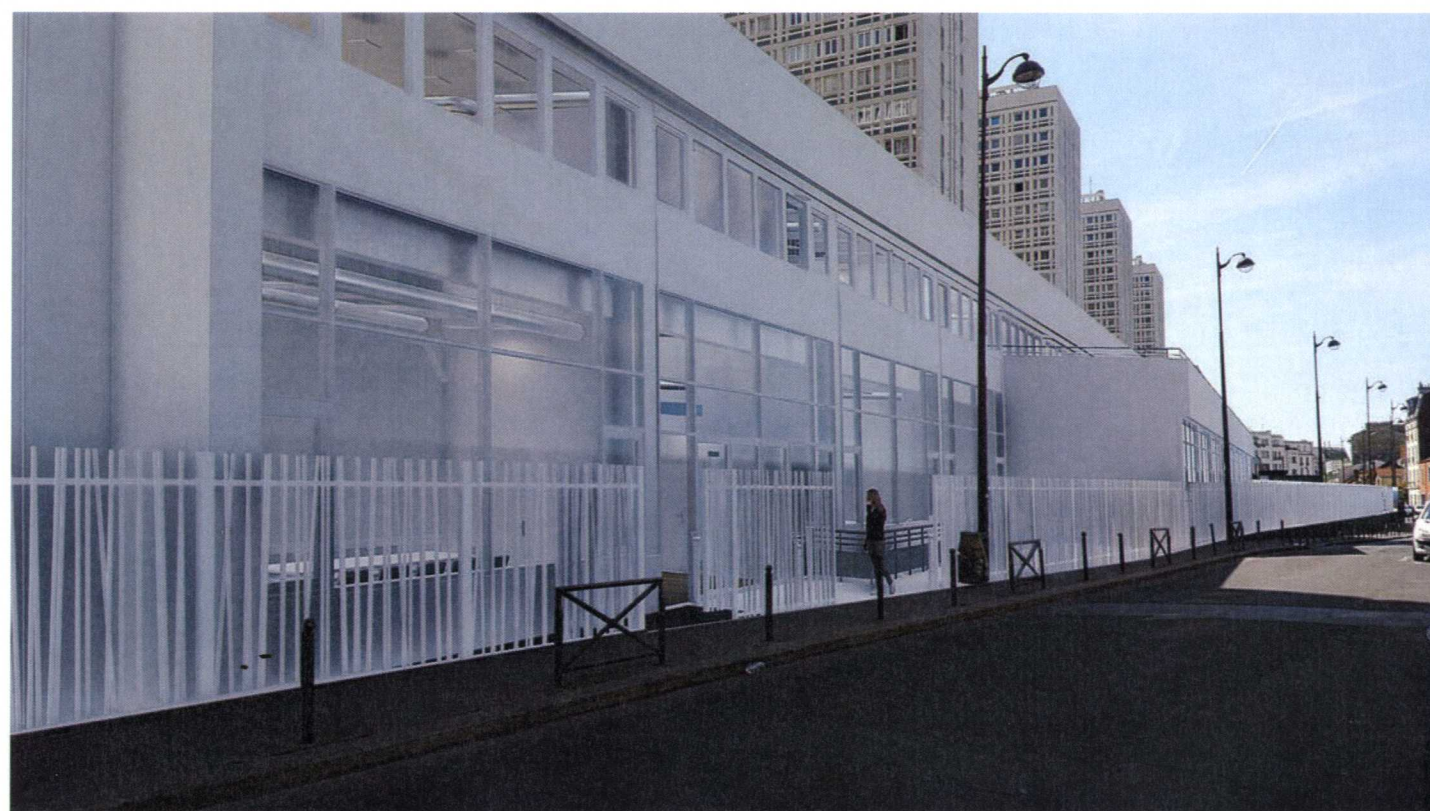

Entrée 2



Entrée 1



SCI Campus Bellevue 20

282, boulevard Voltaire 75011

20-32, rue de Bellevue, 75019 Paris



VUE 1



VUE 3

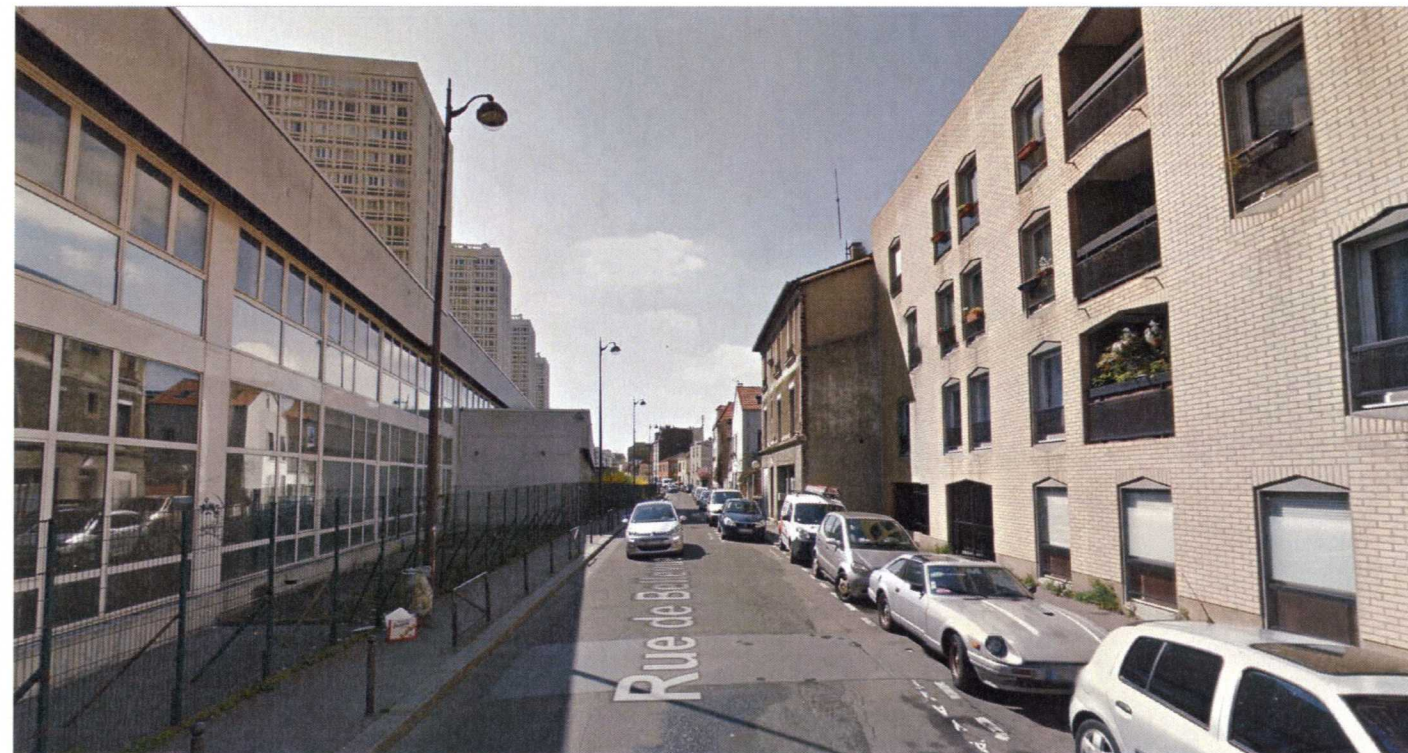

VUE 2

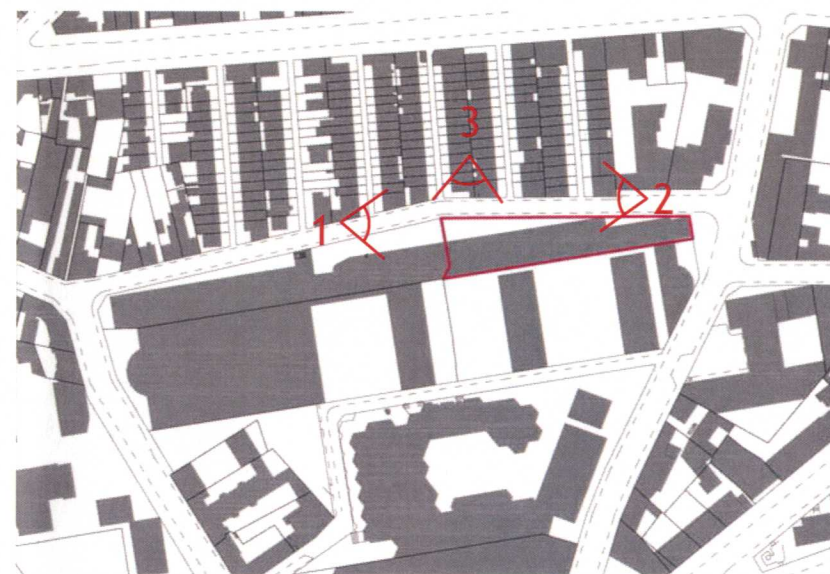

ZEBRandCO
 SAS d'Architecture
 au capital de 50 000 €
 10, Avenue de la Soeur Rosalie
 75013 Paris
 Siret : 808 484 745 00027 - Ape 7111Z
 N° ordre des architectes : 517521



SCI Campus Bellevue 20

282, boulevard Voltaire 75011

20-32, rue de Bellevue, 75019 Paris



VUE 1



VUE 3



VUE 2

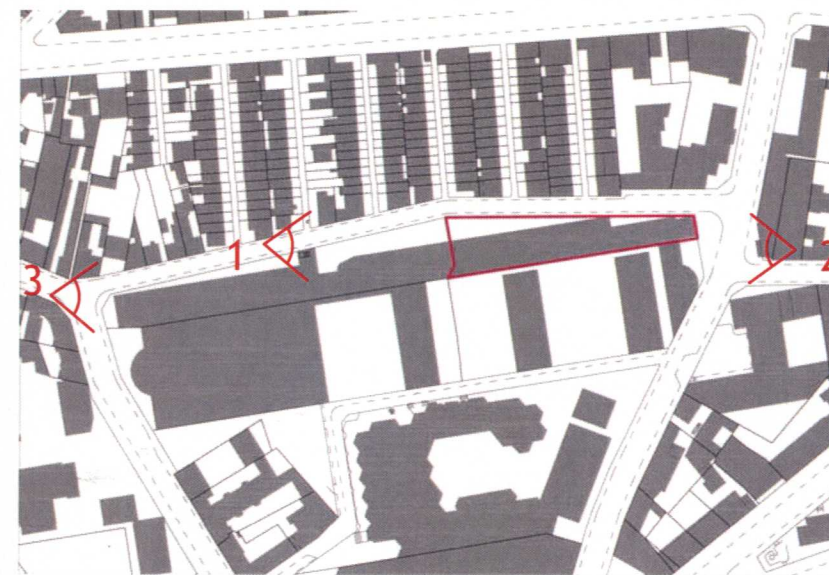

ZEBRandCO
 SAS d'Architecture
 au capital de 50 000 €
 10, Avenue de la Soeur Rosalie
 75013 Paris
 Siret : 808 484 745 00027 - ape 7111Z
 N° ordre des architectes : S17521